



ΕΛΛΗΝΙΚΗ ΔΗΜΟΚΡΑΤΙΑ
Υπουργείο Παιδείας, Θρησκευμάτων
και Αθλητισμού



Μεταλυκειακό έτος Τάξη μαθητείας

για κατόχους Πτυχίου ΕΠΑΛ



Ενημερωτικό Φυλλάδιο Μαθητείας

ΔΙΕΥΘΥΝΣΗ ΔΕΥΤΕΡΟΒΑΘΜΙΑΣ

ΕΚΠΑΙΔΕΥΣΗΣ ΤΡΙΚΑΛΩΝ



Με τη συγχρηματοδότηση
της Ευρωπαϊκής Ένωσης



Πρόγραμμα
Ανθρώπινο Δυναμικό και
Κοινωνική Συνοχή

Επιτελική
Δομή ΕΣΠΑ
Υ.ΠΑΙ.Θ.Α.



Μία εκπαιδευτική διαδρομή για τους αποφοίτους ΕΠΑ.Λ., ΕΝ.Ε.Ε.ΓΥ-Λ και ΓΕΛ με πτυχίο ΕΠΑ.Λ.

Το Μεταλυκειακό Έτος – Τάξη Μαθητείας είναι προαιρετικό, ανήκει στη μεταλυκειακή επαγγελματική κατάρτιση και συνδυάζει την εκπαίδευση στο σχολείο με την κατάρτιση στον εργασιακό χώρο σε συγκεκριμένη ειδίκευση.

Μεταξύ του μαθητευομένου και του εργοδότη συνάπτεται γραπτή Σύμβαση Μαθητείας που συνυπογράφουν και οι δύο και θεωρείται από τον Διευθυντή του ΕΠΑ.Λ. Η σύμβαση προβλέπει την αμοιβή και την απαιτούμενη για τον μαθητευόμενο ασφάλιση και ορίζεται εκ μέρους του εργοδότη εκπαιδευτής στον χώρο εργασίας.

Περιλαμβάνει:

- **«Πρόγραμμα μάθησης στο χώρο εργασίας».**
Το πρόγραμμα μάθησης στον εργασιακό χώρο, διάρκειας τριάντα δύο (32) ωρών εβδομαδιαίως είναι επιμερισμένο σε τέσσερις (4) ημέρες, οκτώ (8) ώρες την ημέρα.
- **«Εργαστηριακό μάθημα ειδικότητας».**
Διδάσκεται μία (1) ημέρα την εβδομάδα για επτά (7) διδακτικές ώρες στο Εργαστηριακό Κέντρο(ΕΚ) ή/και σε Σχολικά Εργαστήρια των ΕΠΑ.Λ.

Το πρόγραμμα μαθητείας θεωρείται ολοκληρωμένο με τη συμπλήρωση των **203 ωρών** του εργαστηριακού μαθήματος ειδικότητας και των **156 ημερών** μάθησης σε εργασιακό χώρο, όπως αυτές καθορίζονται στον Οδηγό Κατάρτισης κάθε ειδικότητας.





Δικαίωμα εγγραφής έχουν:

- Κάτοχοι απολυτηρίου και πτυχίου ΕΠΑΛ και ΕΝ.Ε.Ε.ΓΥ.Λ. (και κάτοχοι ισότιμων προς αυτούς τίτλων)
- Κάτοχοι απολυτηρίου ΓΕΛ και πτυχίου ΕΠΑ.Λ.

Βασική προϋπόθεση:

Ο μαθητευόμενος οφείλει να είναι εκτός απασχόλησης, εκπαίδευσης και κατάρτισης κατά την υπογραφή της Σύμβασης μαθητείας και σε όλη η διάρκεια του προγράμματος του Μεταλυκειακού Έτους-Τάξης Μαθητείας.

Σε περίπτωση μη συμμόρφωσης μαθητευομένου στα ανωτέρω, διακόπτεται το πρόγραμμα Μαθητείας.

Κριτήρια κατάταξης:

Μοριοδοτούνται:

- Ο Βαθμός πτυχίου ΕΠΑ.Λ.
- Η Ηλικία του Υποψηφίου
- Η εγγύτητα της ημερομηνίας κατάθεσης της αίτησης από την ημερομηνία απόκτησης του πτυχίου του υποψηφίου

Εργοδότες:

- Φορείς του Δημοσίου Τομέα
- Ιδιωτικές Επιχειρήσεις

Εξαιρούνται οι φορείς:

- Προσωρινής απασχόλησης,
- Τα νυχτερινά κέντρα,
- Παροχής καθαριότητας και φύλαξης,
- τα πρακτορεία τυχερών παιχνιδιών, και οι επιχειρήσεις για τις οποίες οι οικίες σχολικές μονάδες δηλώνουν αδυναμία ελέγχου της διαδικασίας μάθησης στον εργασιακό χώρο.



Αμοιβή:

Το ποσοστό αποζημίωσης των μαθητευόμενων του «Μεταλλουργικού Έτους - Τάξη Μαθητείας» ορίζεται στο ενενήντα πέντε τοις εκατό (95%) επί του νόμιμου, νομοθετημένου, κατώτατου ορίου του ημερομισθίου του ανειδίκευτου εργάτη, όπως αυτό διαμορφώνεται από το αρμόδιο Υπουργείο. **(Καθαρό εισπραττόμενο ποσό από τον μαθητευόμενο 37,03€ από 01 Απριλίου 2025)**

- ✓ Η αποζημίωση καταβάλλεται εξ ολοκλήρου από το Υπουργείο Παιδείας. Το ποσό της επιδότησης συγχρηματοδοτείται από το Ευρωπαϊκό Κοινωνικό Ταμείο και το ελληνικό δημόσιο και καταβάλλεται από την Επιτελική Δομή ΕΣΠΑ του Υ.ΠΑΙ.Θ.Α. στους μαθητευόμενους.

Ασφαλιστική κάλυψη:

Στους μαθητευόμενους κατά το διάστημα του «Προγράμματος μάθησης στον εργασιακό χώρο», παρέχεται πλήρη ασφαλιστική κάλυψη, ο δε χρόνος ασφάλισής τους είναι συντάξιμος.

- ✓ Ο εργοδότης βαρύνεται **μόνο** με τις νόμιμες ασφαλιστικές εισφορές οι οποίες καταβάλλονται μηνιαίως. (6,57€/ημέρα για τον Ιδιωτικό και το Δημόσιο Τομέα από 01 Απριλίου 2025)
- ✓ Για τις ημέρες που ο μαθητευόμενος βρίσκεται σε κανονική άδεια (12 ημέρες), ο εργοδότης επιβαρύνεται και με το σύνολο της ημερήσιας αποζημίωσης του μαθητευόμενου(37,03€)

*Μεταλυκειακό Έτος
Τάξη Μαθητείας ΕΠΑ.Λ.*

- ✓ Αναβάθμιση πτυχίου
- ✓ Εργασιακή εμπειρία
- ✓ Επιδότηση
- ✓ Ασφαλιστική κάλυψη
- ✓ Συντάξιμος χρόνος ασφάλισης



Μετά την επιτυχή ολοκλήρωση της περιόδου Μαθητείας, οι απόφοιτοι παρακολουθούν το προπαρασκευαστικό Πρόγραμμα Πιστοποίησης και συμμετέχουν στις εξετάσεις πιστοποίησης που διενεργούνται από τον Ε.Ο.Π.Π.Ε.Π. αναβαθμίζοντας το Πτυχίο ειδικότητάς τους σε επίπεδο 5!!



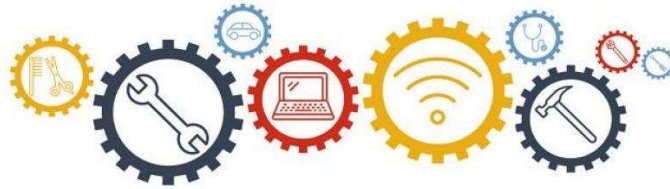

ΜΑΘΗΤΕΙΑ

α/α	Ειδικότητες Μεταλυκειακού Έτους – Τάξης Μαθητείας ΕΠΑ.Λ. Δ/σης Δ/θμιας Εκπ/σης Τρικάλων περιόδου 2025-2026
1.	Τεχνικός Τεχνολογίας Τροφίμων και Ποτών
2.	Τεχνικός Φυτικής Παραγωγής
3.	Υπάλληλος Διοίκησης και Οικονομικών Υπηρεσιών
4.	Υπάλληλος Τουριστικών Επιχειρήσεων
5.	Τεχνικός Δομικών Έργων και Γεωπληροφορικής
6.	Γραφικών Τεχνών
7.	Τεχνικός Ηλεκτρολογικών Συστημάτων, Εγκαταστάσεων και Δικτύων
8.	Τεχνικός Ηλεκτρονικών και Υπολογιστικών Συστημάτων, Εγκαταστάσεων, Δικτύων και Τηλεπικοινωνιών
9.	Τεχνικός Εγκαταστάσεων Ψύξης Αερισμού και Κλιματισμού
10.	Τεχνικός Μηχανολογικών Εγκαταστάσεων και Κατασκευών
11.	Τεχνικός Οχημάτων
12.	Τεχνικός Εφαρμογών Πληροφορικής
13.	Βοηθός Βρεφονηπιοκόμων
14.	Βοηθός Νοσηλεύτη
15.	Αισθητικής Τέχνης
16.	Βοηθός Φυσικοθεραπευτή
17.	Βοηθός Φαρμακείου
18.	Κομμωτικής Τέχνης

Πληροφορίες: <https://e-mathiteia.minedu.gov.gr/>

Ευάγγελος Μπουρσιάνης

Υπεύθυνος Μαθητείας ΔΔΕ Τρικάλων

 2431046429

 grethtrik@dide.tri.sch.gr



Με τη συγχρηματοδότηση
της Ευρωπαϊκής Ένωσης



Πρόγραμμα
Ανθρώπινο Δυναμικό και
Κοινωνική Συνοχή

Επιτελική
Δομή ΕΣΠΑ
Υ.ΠΑΙ.Θ.Α.